theater FADENSCHEIN

Sommerspielplan Open Air

Veranstaltungsort*

Heinrich – Das Wirtshaus
Jasperallee 42
38102 Braunschweig
(am Stadtpark)

heinrich-braunschweig.de

HEINRICH DAS WIRTSHAUS

Liebes Publikum,

wir freuen uns sehr, nach langer Pause wieder für Sie Theater spielen zu können – diesmal im Grünen. Beschattet von den großen Bäumen des Stadtparks wird der Pavillon vor dem Wirtshaus Heinrich unsere Open Air Sommerbühne sein. Dort werden bis Ende Juli jeden Samstag zwei Vorstellungen für Kinder stattfinden.
Wir danken der Braunschweigischen Stiftung für die Unterstützung und Thomas Tägtmeyer, dem Inhaber des Heinrich, von Herzen für seine Gastfreundschaft.

Programm

Sa 13.6.2020
11:00 Uhr
15:00 Uhr
Im Heinrich das Wirtshaus*
ab 4 Jahren

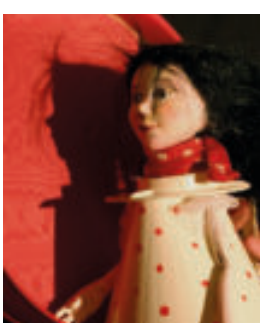

Schneewittchen

In diesem 50er Jahre Haushaltsdrama wird es mit flotter Musik und feschem Schwung ziemlich lustig und gefährlich – aber es geht natürlich gut aus.

Theater Fadenschein | Spiel: Miriam Paul | 40 Minuten

Sa 20.6.2020
11:00 Uhr
15:00 Uhr
Im Heinrich das Wirtshaus*
ab 4 Jahren

Utz, der Unglücksritter

Marionetten, Dudelsack, gefährliche Drachen und allerhand schepperndes Küchengerät – folgt Utz, dem kleinen Ritter in viel zu großer Rüstung, ins Abenteuer.

Tearticolo Klotten | Spiel: Matthias Träger | 50 Minuten

Sa 27.6.2020
11:00 Uhr
15:00 Uhr
Im Heinrich das Wirtshaus*
ab 3 Jahren

Schneeweißchen und Rosenrot

Wunderschöne Figuren aus Filz und Ästen spielen eine Geschichte von bösen Zwergen, verwunschenen Prinzen und einem schrecklich langen Bart.

Theater Anke Berger | Spiel: Anke Berger | 40 Minuten

Sa 04.7.2020
11:00 Uhr
15:00 Uhr
Im Heinrich das Wirtshaus*
ab 4 Jahren

Der kleine König und sein Pferd Grete

Dieses Stück erzählt von der unbändigen Fantasie des kleinen Königs und den vielen Tricks und verrückten Ideen, mit denen er seine Probleme meistert.

Theatrium Steinau | Spiel: Detlef Heinichen | 40 Minuten

Sa 11.7.2020
11:00 Uhr
15:00 Uhr
Im Heinrich das Wirtshaus*
ab 4 Jahren

Drei Freunde

Was machen eine Maus, ein Hahn und ein Schwein in einem Boot auf einem Dorfteich? Ganz klar: Sie erobern ihn! Frei nach Helme Heine

Fadenschein Klassik | Spiel: Thomas Hirche | 40 Minuten

Sa 18.7. 2020
11:00 Uhr
15:00 Uhr
Im Heinrich das Wirtshaus*
ab 4 Jahren

Dr. Brumms tollkühnes Abenteuer

Wenn vor dem ersten Tor beim Fußball der Bildschirm schwarz wird, wo sind dann die Fußballspieler hin? Dr. Brumm entdeckt die Elektrizität.

Wolfsburger Figurentheater | Spiel: Andrea Haupt | 45 Minuten

Sa 25.7. 2020
11:00 Uhr
15:00 Uhr
Im Heinrich das Wirtshaus*
ab 4 Jahren

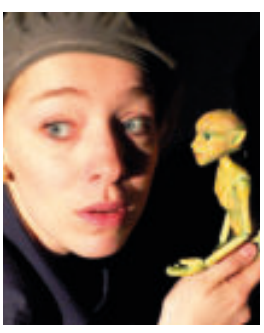

Lenas Fenster

Poetisches Stück über den Zauber der Nacht – es beginnt eine zauberhafte Freundschaft zwischen dem Mädchen Lena und einer Elfe.

Theater Fadenschein | Spiel: Miriam Paul | 40 Minuten

theater FADENSCHEIN

Sommerspielplan Open Air

Figurentheater im Pavillon

Schneewittchen und co. spielen wieder

Karten

Einrittspreis: **7 Euro**
Aufgrund der besonderen Hygieneanforderungen beachten Sie bitte Folgendes: Die Karten können ausschließlich Online erworben werden unter

VVK Online Tickets:
www.fadenschein.reservix.de/events

VVK Stelle in Ihrer Nähe:
https://shop.reservix.de/Vorverkaufsstellen

Wir bitten außerdem darum, das Kontaktformular von der Website herunterzuladen und zur Vorstellung mitzubringen, damit wir Ihre Kontaktdaten zur Nachverfolgung drei Wochen speichern können.

Bei Regenwetter fallen die Vorstellungen aus, die Karten behalten ihre Gültigkeit.

‹ zum programm

Veranstaltungsort*

Heinrich das Wirtshaus
Jasperallee 42
38102 Braunschweig

www.**heinrich-braunschweig.de**

Veranstalter

Theater Fadenschein
Bültenweg 95
38106 Braunschweig
Tel.: 0531 340845
Mail: theater@fadenschein.de

www.fadenschein.de

Unterstützt durch

Die Braunschweigische Stiftung

HEINRICH DAS WIRTSHAUS